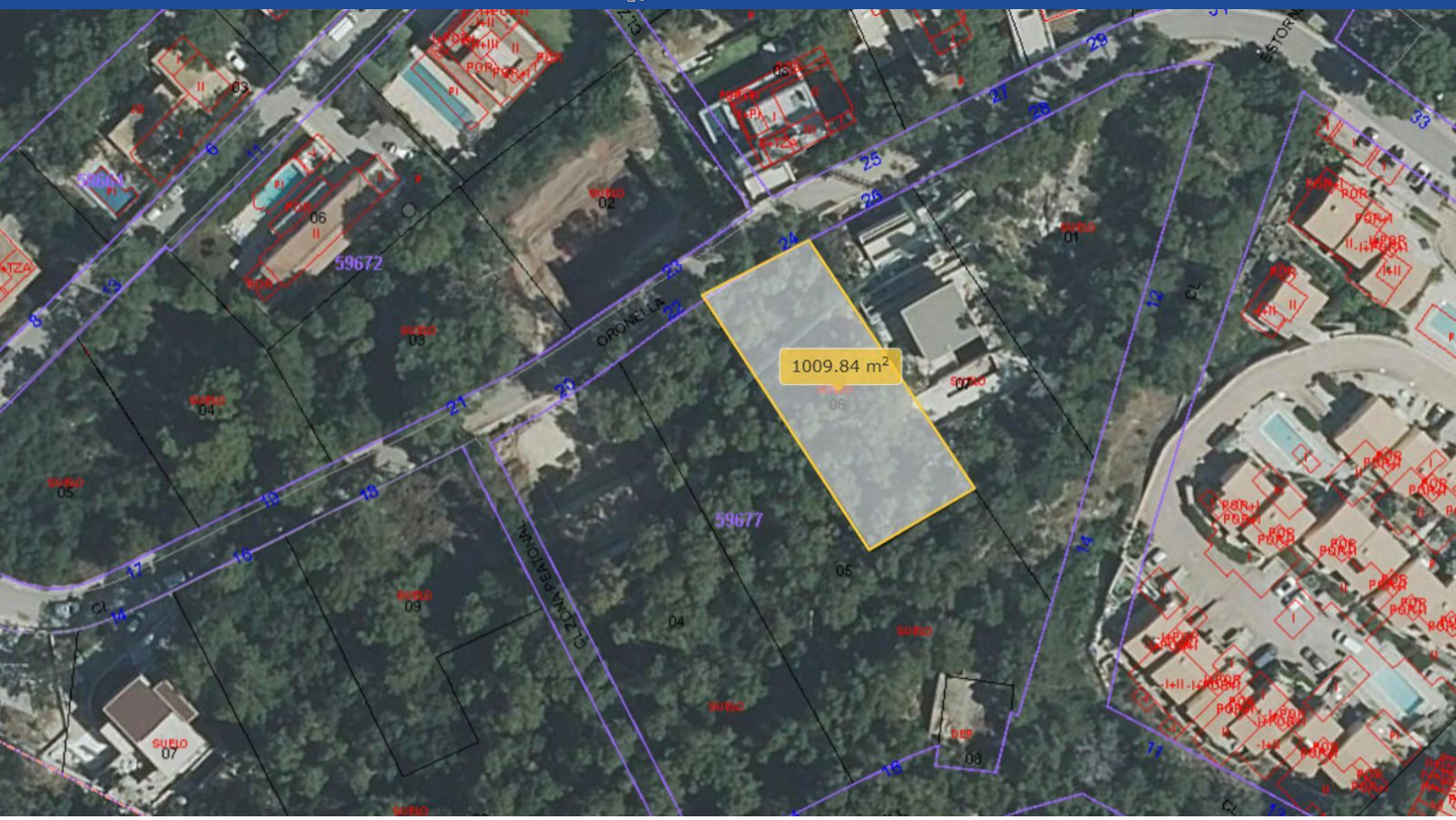

SOLAR CON PROYECTO UNIFAMILIAR EN POLLENÇA, URBANIZACION GOTMAR

0	0	0 m²	1.006 m²	649.900€
Dormitorios	Baños	Construidos	Total	Precio

© RE/MAX España, Copyright 2026. Cada oficina es de gestión y propiedad independiente.
Toda la información proporcionada por el agente se considera fiable pero no está garantizada y debe ser verificada independientemente.

Descripción

En el Puerto de Pollença, en una de las áreas residenciales más prestigiosas de la isla, se ofrece esta parcela urbana de 1.006 m² con un enclave verdaderamente privilegiado. Desde su posición elevada se disfrutan espectaculares vistas a la Sierra de Tramuntana y a la Bahía de Pollença, un marco incomparable donde el mar y la montaña se funden en perfecta armonía.~La propiedad incluye el proyecto básico para la construcción de una elegante vivienda de 370 m², diseñada con acabados de alto nivel y concebida para aprovechar al máximo la luz natural y las vistas panorámicas. El diseño al que no le falta detalle con 4 habitaciones ,zona de parquing, ascensor y un amplio salón luminoso ,se completa con amplias terrazas exteriores y dos piscinas privadas, que realzan el confort y el estilo de vida mediterráneo.~Ubicada en una zona de lujo gotmar, rodeada de exclusivos chalets de alto standing, esta parcela representa una oportunidad única de inversión para quienes buscan exclusividad, privacidad y un entorno inmejorable. Una pieza de alto valor en el mercado inmobiliario de Mallorca, perfecta tanto para residencia privada como para inversión segura en una de las localizaciones más codiciadas de la isla.~~

Detalles

- ✔ Ref: 2211
- ✔ Luz
- ✔ Certificado energético:
- ✔